

11^o CURSO INTENSIVO de NEFROLOGIA para não nefrologistas

Destinatários: Médicos não nefrologistas, Assistentes e Internos de Formação Específica de Medicina Geral e Familiar e Medicina Interna

14
15
MAI
2026
09h00 | 17h00

Auditório do IEPF
Setúbal
Instituto de Emprego e Formação Profissional



INSCRIÇÕES ONLINE



até 11 de maio de 2026



Google Maps

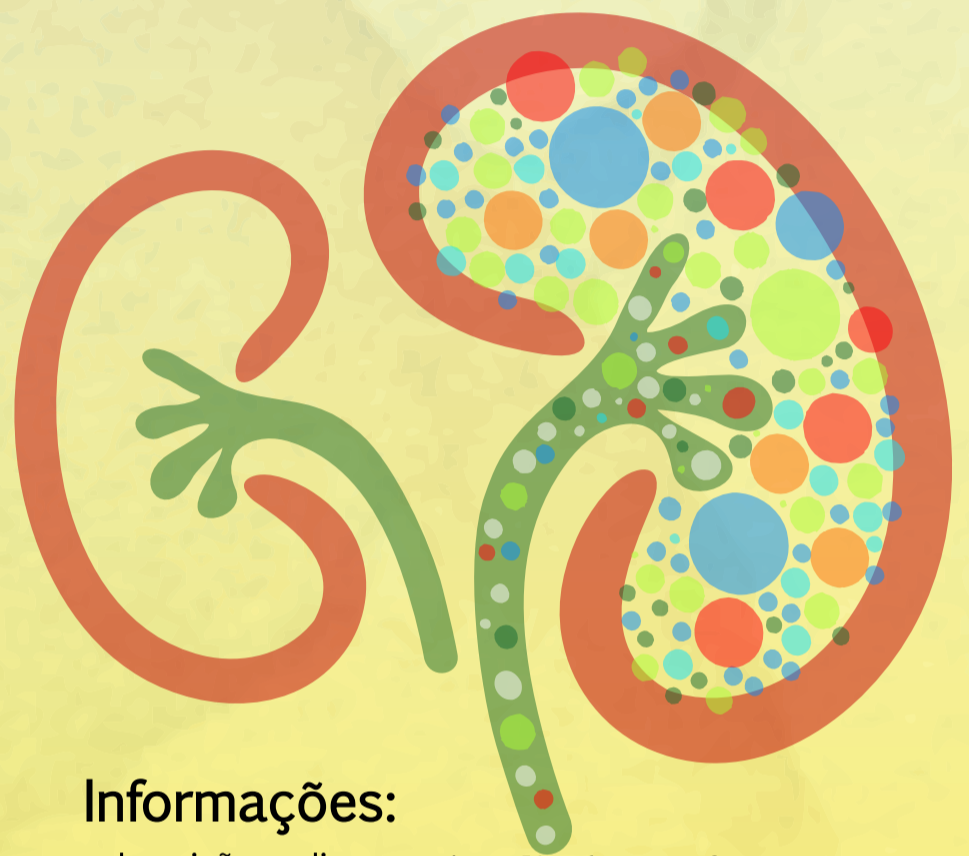

Informações:

Inscrições online: através da Plataforma de Gestão de Formação da ULSA, com a coordenação/apoio do Gabinete de Gestão de Formação e Ensino.

Contactos:

Centro de Formação,
Investigação e de Epidemiologia Clínica

Telef: 265549572 | Ext. 3572

Email: area.tec.formacao@ulsa.min-saude.pt

Comissão Organizadora:

Dra. Ana Sofia Natário
Dra. Elsa Soares
Dra. Marta Nazha
Dra. Filipa Carrega
Dra. Beatriz Mendes
Dra. Joana Alves

Comissão Científica:

Dra. Karina Soto
Dr. Carlos Barreto
Dr. José Assunção
Dra. Lúcia Parreira
Dra. Ana Sofia Natário
Dra. Elsa Soares
Dra. Ana Branco
Dra. Ana Farinha
Dra. Sofia Coelho
Dra. Ana Piedade
Dra. Beatriz Mendes
Dra. Francisca Fonseca
Dra. Elsa Lourenço
Dr. Pedro Pinheiro

Dr. Márcio Viegas
Dr. Afonso Santos
Dr. Marco Duarte
Dra. Carolina Batista
Dra. Ana Raquel Fernandes
Dra. Marta Nazha
Dra. Filipa Carrega

Formação Contínua 2026

Dr. João Cunha
Dra. Sara Gonçalves
Dra. Tatiana Duarte
Dra. Lígia Mendes
Dra. Vânia Ferreira
Dr. Pedro Carreira
Dra. Joana Alves

Curso promovido por:



UNIDADE LOCAL DE SAÚDE
ARRÁBIDA
SERVIÇO DE NEFROLOGIA
CENTRO DE FORMAÇÃO,
INVESTIGAÇÃO E DE EPIDEMIOLOGIA CLÍNICA

Apoio Científico:



ASSOCIAÇÃO PORTUGUESA
DE MEDICINA GERAL
E FAMILIAR



11^o CURSO INTENSIVO de NEFROLOGIA para não nefrologistas



Objetivos

A Nefrologia é a área da medicina que trata as doenças renais, pelo que inevitavelmente se cruza com a maioria das especialidades, sendo por isso importante a sua divulgação e atualização junto de todos os médicos "não nefrologistas".

Este curso surge na tentativa de responder a questões de nefrologia que surgem na prática clínica e nos são frequentemente colocadas por médicos de outras especialidades.

O curso pretende, de uma forma intensiva, objetiva e prática, orientar os médicos "não nefrologistas" a lidar com o doente com doença renal e a orientá-lo, sempre que necessário, para o nefrologista.

É nosso objetivo fornecer as ferramentas necessárias para interpretar os vários métodos de avaliação da função renal, a avaliação sumária da urina e os exames de imagem do rim, de forma a permitir, na maioria das vezes, diagnosticar e/ou excluir patologia renal, e posteriormente orientar o doente.

Não podendo abordar todas as patologias renais, escolhemos aquelas que surgem, frequentemente, no dia-a-dia: alterações do sódio e do potássio séricos, doenças glomerulares, infeções urinárias, nefrolitíase, lesão renal aguda, doença renal crónica, fármacos e o rim, diálise peritoneal, hemodiálise, transplante renal e terapêutica conservadora. No final, é nosso objetivo concluir com a Nefrologia de Ligação aos Cuidados de Saúde Primários e a referência à Consulta de Nefrologia.

PROGRAMA

14 maio

09h00 - 09h10	Abertura <i>Dra. Karina Soto</i> <i>Dra. Sara André</i> <i>Dr. Nuno Marques</i>
09h10 - 10h10	Nefrologia e Cuidados de Saúde Primários (CSP) - Barreiras e pontes <i>Dra. Marta Nazha</i> <i>Dra. Karina Soto</i>
10h10 - 10h40	Avaliação da Função Renal <i>Dra. Francisca Fonseca</i>
10h40 - 11h00	INTERVALO
11h00 - 11h40	Avaliação Sumária da Urina <i>Dr. Márcio Viegas</i>
11h40 - 12h20	Distúrbios do Sódio e Potássio - Abordagem prática <i>Dr. Afonso Santos</i>
12h20 - 13h00	Interpretação da Gasimetria <i>Dr. Pedro Fidalgo</i>
13h00 - 14h00	ALMOÇO
14h00 - 15h00	Litíase do Trato Urinário: do estudo metabólico à abordagem nutricional <i>Dr. João Cunha</i> <i>Dra. Vânia Ferreira</i>
15h00 - 15h40	Bacteriúria assintomática e resistência bacteriana <i>Dra. Ana Raquel Fernandes</i>
15h40 - 16h10	Lesão Renal Aguda: etiologia e diagnóstico diferencial <i>Dra. Ana Piedade</i>
16h10 - 16h40	Nefrotoxicidade - Mecanismos e prevenção <i>Dra. Beatriz Mendes</i>

15 maio

09h00 - 09h30	Doença Renal no Idoso <i>Dra. Ana Farinha</i>
09h30 - 10h10	Doença Renal Crónica - Diagnóstico e estadiamento <i>Dr. Pedro Pinheiro</i>
10h10 - 10h40	Particularidades da Doença Renal Crónica Avançada <i>Dra. Elsa Soares</i>
10h40 - 11h10	Doenças Glomerulares - Como rastrear e quando referenciar <i>Dr. Ana Branco</i>
11h10 - 11h30	INTERVALO
11h30 - 12h10	Obesidade, Diabetes e Rim <i>Dra. Filipa Carrega</i>
12h10 - 12h40	Abordagem da HTA Secundária e Resistente <i>Dra. Lígia Mendes</i>
12h40 - 13h10	Insuficiência Cardíaca e Rim - O que há de novo <i>Dra. Sara Gonçalves</i> <i>Dra. Tatiana Duarte</i>
13h10 - 14h10	ALMOÇO
14h10 - 15h00	Imagiologia e Nefropatia de Contraste <i>Dra. Sofia Coelho</i>
15h00 - 15h30	Saúde Mental e Doença Renal <i>Dr. Marco Duarte</i> <i>Dra. Carolina Batista</i>
15h30 - 16h00	Percurso de Cuidados Integrados do Doente Renal Crónico <i>Dr. Márcio Viegas</i>
16h00 - 17h00	AValiação <i>Dra. Ana Natário</i>

Curso promovido por:



UNIDADE LOCAL DE SAÚDE
ARRÁBIDA

SERVIÇO DE NEFROLOGIA
CENTRO DE FORMAÇÃO,
INVESTIGAÇÃO E DE EPIDEMIOLOGIA CLÍNICA

Formação
Contínua
2026

Apoios:



INSTITUTO DO EMPREGO
E FORMAÇÃO PROFISSIONAL